

済生会呉病院だより

第265号

3階病棟ってこんな病棟!!

- ★ 内科、外科、整形外科、眼科、耳鼻科と当院の全ての科に対応する急性期一般病棟です。
- ★ 検査・処置介助や各科の術前術後の看護を行い、新型コロナウイルスに感染した患者さんの入院も対応しています。
- ★ サブ・ポストアキュートとしての機能があり、入院時から退院に向けて患者さんと御家族、他部門とも相談・連携しています。治療が落ち着いたら、地域包括ケア病棟へ情報共有を行い、安心して退院後の生活が出来るよう支援しています。



3階は毎日、入院、検査、処置介助、術後管理、退院調整や他部門との連携と多くの業務がある病棟ですが、若いスタッフからベテランスタッフと幅が広く、お互いに切磋琢磨し明るく活気のある病棟です。患者さんの笑顔やリハビリを頑張っている姿を見ていると私達も励みとなり、病棟看護師としてやりがいを感じることが出来ます。



3階のデイルームでは眼下に二河川が望み、様々な種類の鳥や魚を眺めることができ、憩いの場となっています。



外来診療の電話予約等受付時間について

電話で外来診療の予約や変更をする場合には、下記の時間において受付を行いますのでよろしくお願いいたします。

平日 14:00~16:30



※当院ホームページからも予約変更が行えます。
左のQRコードから済生会呉病院ホームページ予約変更フォームへリンクできます。

<https://saiseikai-kure.secure.idchosting.jp/htmlm/yoyaku-henkou.htm>

無料低額診療について

当院には社会福祉法人として、収入が一定以下の方などを対象に、診療費の自己負担の全額又は一部を減額・免除する制度があります。これは、社会福祉法に位置づけられている「無料または低額な料金で診療を行う事業」に基づいて行われるものです。通院や、入院にかかる費用のお支払いにご不安がある方は、**中央受付又は別館3階の医療相談室**にお申し出ください。

新型コロナウイルス感染症対策について

マスク着用のご協力をお願いします。



令和5年3月13日からマスクの着用は個人の判断が基本となりますが、当院では、感染拡大防止のため引き続き院内でのマスクの着用をお願いします。

ご不便をお掛けしますが、ご理解とご協力をお願い致します。

病院長

2023.9.29は

「中秋の名月」です

旧暦8/15~16の夜の月を「中秋の名月」と呼びます。

旧暦の8/15は日本の六曜で必ず仏滅となることから俗に「仏滅名月」とも呼ばれます。

また、旧暦9/13~14の夜は「十三夜」と呼ばれ、

中秋の名月に
次いで月が美しい
とされています。



理 念

○人間尊重 (Humanity)

患者さんの人権を尊重し、プライバシーの保護に努めます

○良質な医療 (High quality)

生命の尊重と人間愛とを基本とし、安全で質の高い医療の提供に努めます

○快適な療養環境 (Hospitality)

患者さんが安心して、療養ができる快適な医療環境の提供に努めます

以上の3Hを柱に、地域における保健・医療・福祉のサービスを推進して参ります。

基本方針

- 地域のニーズと信頼に応える質の高い医療
- 人間の尊厳を尊重した患者サービス
- 個人情報の保護と医療に関する情報公開
- 医療に対する安全と危機管理
- 働きがいのある活力ある明るい職場

社会福祉法人^{恩賜}財団 済生会支部 広島県済生会 済生会呉病院
〒737-0821 広島県呉市三条2丁目1-13
TEL (0823)21-1601 FAX (0823)24-5274
<http://www.saiseikai-kure.jp/>
E-mail : info@saiseikai-kure.jp
(発行者 病院長 伊藤博之)

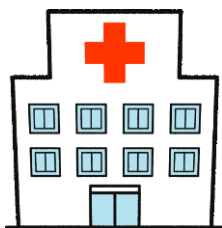

当院に対してご意見・ご質問等がありましたら、提案箱、入院者アンケート等を通じてお知らせ下さい。
また、電子メールでも受けております。

メールアドレスは info@saiseikai-kure.jp

濟生会呉病院 外来診療担当医表

(内科) 受付時間 (月～金) AM8:30～11:30 PM1:00～4:30 禁煙外来(初診):木 PM2:00～4:00
 (心療内科) 受付時間 (水のみ) PM1:00～3:30

		月	火	水	木	金
午前	1 診	○土谷(広大)	松浦	○苗代	熊田(広大)	松浦
	2 診	津賀	中野	伊藤	○岡田(広大)	伊藤
	3 診	神垣	○伊藤	○津賀	津賀	○熊田(広大)
	4 診	○中野	○青木	青木	○菊川	○神垣
午後	1 診	菊川	神垣	大澤(広大)	中野(禁煙外来)	苗代
後	心療内科	/	/	早川 (早川クリニック)	/	/

○…新患担当

(眼科) 受付時間 (月～金) 再診 AM8:30～11:30 初診 AM8:30～10:00

		月	火	水	木	金
午前	1 診	野間	野間	野間	野間	野間
	2 診	大田	大田	大田	大田	大田
	3 診	岩川	岩川	岩川	岩川	岩川
午後		検査・手術	手術	検査・手術	検査・手術	手術

(外科) 受付時間 (月～金) AM8:30～11:30 (木) PM1:00～4:00

		月	火	水	木	金
午前		沖元	石川	石川	沖元	石川
午後		手術 ☆☆	☆☆	手術 ☆☆	☆☆	手術 ☆☆

☆☆…化学療法外来

(整形外科) 受付時間 (月～金) AM8:30～10:30

		月	火	水	木	金
午前		横田	水野	水野	横田	横田
午後		手術	△△/手術	手術	手術	総回診・手術

△△…骨粗鬆症外来

(皮膚科) 受付時間 (火) PM1:00～4:00

		月	火	水	木	金
午前		/	/	/	/	/
午後		/	広大医師	/	/	/

(泌尿器科) 受付時間 (木) AM8:30～11:30

		月	火	水	木	金
午前		/	/	/	広大医師	/
午後		/	/	/	/	/

(耳鼻咽喉科) 受付時間 (月火木) AM8:30～11:30(水金) 11:00 まで PM1:30～4:00 初診 PM1:30～3:30

		月	火	水	木	金
午前		佐藤	佐藤	佐藤	佐藤	佐藤
午後		佐藤	佐藤	検査・外来小手術	佐藤	検査・手術

※急患の方は随時受付しております※