



済生会呉病院だより

第225号

理念

○人間尊重 (Humanity)

患者さんの人権を尊重し、プライバシーの保護に努めます

○良質な医療 (High quality)

生命の尊重と人間愛とを基本とし、安全で質の高い医療の提供に努めます

○快適な療養環境 (Hospitality)

患者さんが安心して、療養ができる快適な医療環境の提供に努めます

以上の3Hを柱に、地域における保健・医療・福祉のサービスを推進して参ります。

基本方針

○地域のニーズと信頼に応える質の高い医療

○人間の尊厳を尊重した患者サービス

○個人情報の保護と医療に関する情報公開

○医療に対する安全と危機管理

○働きがいのある活力ある明るい職場

社会福祉法人 ^{恩賜} 済生会支部 広島県済生会 済生会呉病院

〒737-0821 広島県呉市三条2丁目1-13

TEL (0823)21-1601 FAX (0823)24-5274

<http://www.saiseikai-kure.jp/>

E-mail: info@saiseikai-kure.jp

(発行者 病院長 松浦 秀夫)

新型コロナウイルス感染症に関する対応について

○面会禁止について

当院では、入院患者さんへの感染を防止するため、**面会を禁止**しております。また、特段の理由で面会の必要な方は、各病棟のナースステーションに申し出てください。院内へ入られる方は、必ず手指衛生とマスク着用をお願いいたします。

○人間ドック・健診を受診される方へ

人間ドック・健診業務の再開時期について当院では、緊急事態宣言の発令を受け、4月21日から人間ドック・健康診断業務を一時休止しております。再開時期につきましては、今後政府発表および社会情勢を踏まえて判断することに致します。皆さまには大変ご迷惑をお掛けしますが、何卒ご理解とご協力のほどをお願い申し上げます。

【お問い合わせ先】 済生会呉病院 健康管理室 ☎0823-21-1601（内線105）

○新型コロナウイルスの感染拡大防止に伴う電話再診による処方箋発行について

令和2年2月28日付の厚生労働省の通知により、新型コロナウイルスの感染拡大を防止する観点から、慢性疾患等を有する定期受診患者等について、当該慢性疾患に対する医薬品が必要な場合に、感染源に接する機会を少なくするため電話・情報通信機器による診察による医薬品の処方箋が認められました。当初電話再診の対象を3月6日から3月31日に診療予約をされている患者さんにしてはいましたが、期間をしばらくの間延長させていただきます。

電話再診をご希望の方は、受診される診療科受付にご連絡下さい。

受付時間は、平日9時～16時で、病院代表電話（0823-21-1601）から各診療科におつなぎします。対象となる患者さんは、次回の診察予約が入っており、その診察を電話で受けたい方で、対象となるお薬はいつも出ているお薬のみです。（初診の方は対象外です）

○院内糖尿病ミニ教室中止のお知らせ

例年春に開催されています糖尿病ミニ教室は、緊急事態宣言が発令されたことを受け、当院受診者さんの健康と安全を第一に考え中止とさせていただきます。

皆様にはご迷惑をお掛け致しますが、何卒ご理解のほどお願い致します。

【入院患者アンケートの御意見等の回答】 R2.2.18～R2.3.17

（ご意見） 洗面台の水はけが悪い。（3階入院患者さん）

（回答） ご意見ありがとうございました。排水管の修理をいたしました。早急な対応を心掛けるように致します。（清掃業者）

（ご意見） 食事と食事の間でお茶が欲しい時もあるので、常時ポット（湯が入ったもの）を用意してあげてほしいと思いました。（3階入院患者さん）

（回答） ご意見ありがとうございました。説明不足で大変申し訳ございませんでした。ロビーに給茶機を設置しておりますのでご利用ください。

（ご意見） 味がついていない時があったり、塩辛かったりした。ご飯の量が多かったり、少なかったりした。（3階入院患者さん）

（回答） ご意見ありがとうございます。調味料・主食の両方を計量して、今後このようなことが無いように気を付けます。（栄養管理室）

（ご意見） 同じようなメニューが多かった。（5階入院患者さん）

（回答） 食事も治療の一つとして症状に合わせて使用する食材や量・味付け・組み合わせ等栄養バランスを考えた内容になっております。ご理解のほどお願い致します。（栄養管理室）

（ご意見） 食前薬の提供が3回ほど忘れられましたので、チェック方法を見直された方がよいかと思います。（4階入院患者さん）

（回答） ご迷惑をお掛けし申し訳ございませんでした。服薬管理に関して、配薬方法・服用確認方法等を再検討し改善に努めて参ります。

【お礼の言葉等】

- 皆さん親切に対応していただきました。
- 不安でしたがやさしく親切にしてくださいありがとうございました。
- 看護師さんたちの対応には満足しました。
- 感じがよく使命感にあふれていらっしゃった。
- 皆様の印象がすごく良かったです。
- 感謝の一言です。お世話になりました。ありがとうございました。（3・5階）

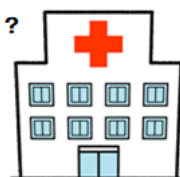

当院に対してご意見・ご質問等がありましたら、提案箱、入院患者アンケート等を通じてお知らせ下さい。
また、電子メールでも受けております。

メールアドレスは info@saiseikai-kure.jp

済生会呉病院 外来診療担当医表 (R2.4.1~)

(内科) 受付時間 (月~金) AM8:30~11:30 PM1:00~4:30 禁煙外来(初診)金 PM2:00~4:00

(心療内科) 受付時間 (水のみ) PM1:00~3:30

		月	火	水	木	金
午前	1 診	○広大循環器内科医師	松浦※	○國田	國田	松浦※
	2 診	津賀	國田	伊藤	広大循環器内科医師	伊藤
	3 診	神垣	○伊藤	津賀	○津賀	○門田
	4 診	○中野	○青木	青木	広大消化器内科医師	○神垣
午後	1 診	広大消化器内科医師	神垣	広大循環器内科医師	青木	中野 (禁煙外来)
	心療内科			早川 (早川クリニック)		
	高血圧教室		第2・4週のみ 松浦			

○…新患担当 ※…高血圧専門外来

(眼科) 受付時間 (月~金) 再診 AM8:30~11:30 初診 AM8:30~10:00

		月	火	水	木	金
午前	1 診	野間	野間	野間	野間	野間
	2 診	世良	世良	世良	世良	世良
	3 診	栗栖	栗栖	栗栖	栗栖	栗栖
午後	検査・手術	手術	検査・手術	検査・手術	手術	

(外科) 受付時間 (月~金) AM8:30~11:30 (木) PM1:00~4:00

		月	火	水	木	金
午前		日山	沖元	日山	沖元	日山
午後		手術 ☆☆	☆☆	手術 ☆☆	☆☆	手術 ☆☆

☆☆…化学療法外来

(整形外科) 受付時間 (月~金) AM8:30~10:30

		月	火	水	木	金
午前		田島	水野	水野	田島	田島
午後		△△・手術	手術	手術	手術	総回診・手術

△△…骨粗鬆症外来

(皮膚科) 受付時間 (火) PM1:00~4:00

		月	火	水	木	金
午前						
午後			広大医師			

(泌尿器科) 受付時間 (木) AM8:30~11:30

		月	火	水	木	金
午前					広大医師	
午後						

(耳鼻咽喉科) 受付時間 (月火木) AM8:30~11:30(水金) 11:00 まで PM1:30~4:00 初診 PM1:30~3:30

		月	火	水	木	金
午前		佐藤	佐藤	佐藤	佐藤	佐藤
午後		佐藤	佐藤	検査・外来小手術	佐藤	検査・手術

※急患の方は随時受付しております※